

ILMARINEN

# Ilmarisen suhdanneindeksi

03/2024



# Mikä on Ilmarisen suhdanneindeksi?

- Suhdanneindeksi kuvaa Ilmarisen asiakkaina olevien yritysten työntekijämäärien muutosta edellisvuoteen verrattuna.
- Yritysjoukko laajeni tulorekisterin myötä ja kattaa nyt yli 60 000 yritystä ja noin 500 000 työntekijää.
- Indeksissä on huomioitu tarkastelujakson ajan Ilmarisen asiakkaina olleet yritykset, joten tulevat ja lähtevät asiakasyritykset eivät vaikuta indeksiin.
- Julkistamme kuukauden suhdanneindeksin tulokset seuraavan kuun 15. päivä

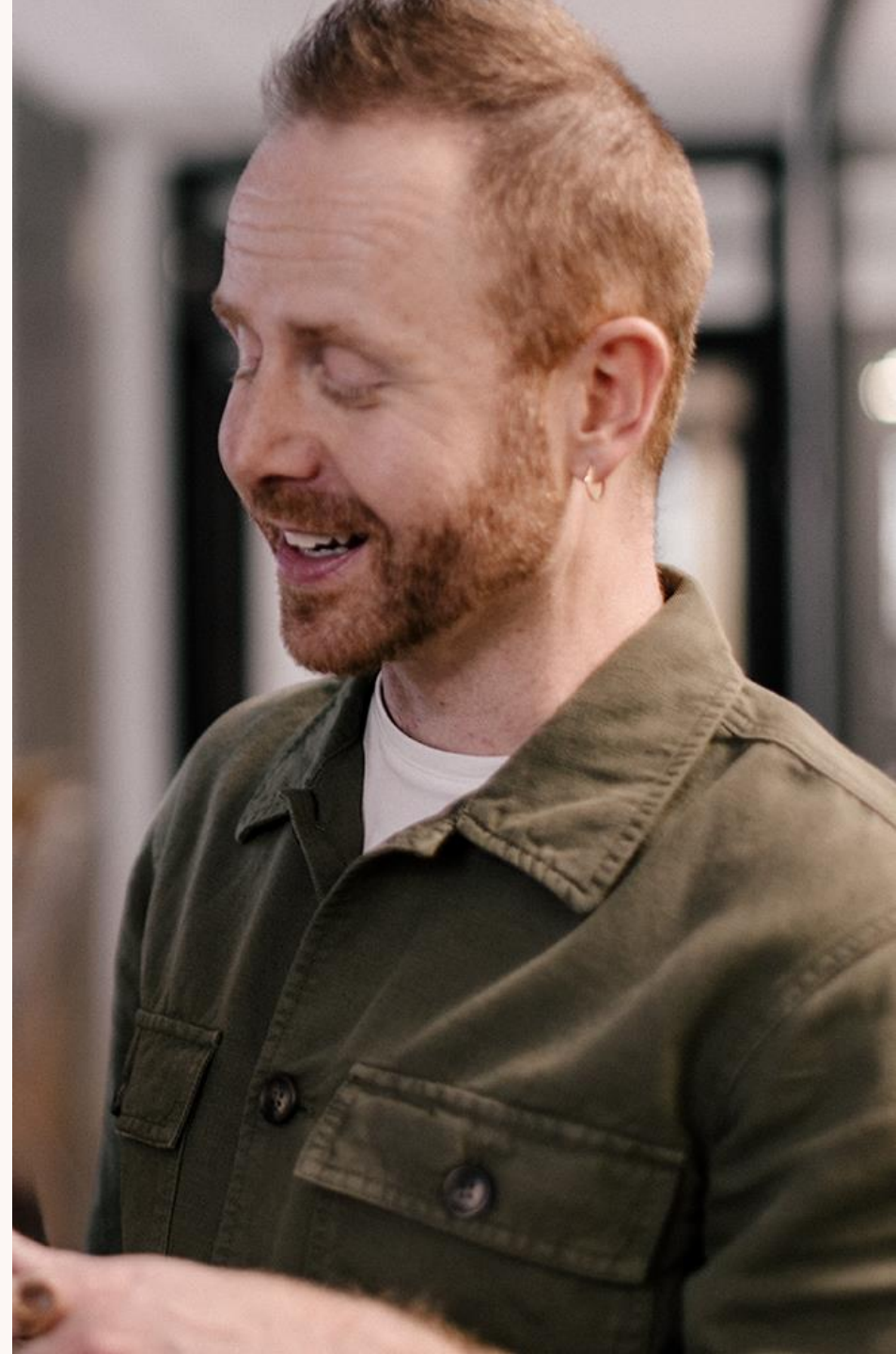

# Ilmarisen suhdanneindeksi: työntekijämäärä laski 2,9 prosenttia

Työntekijämäärän muutos edellisvuodesta 2020-3/2024

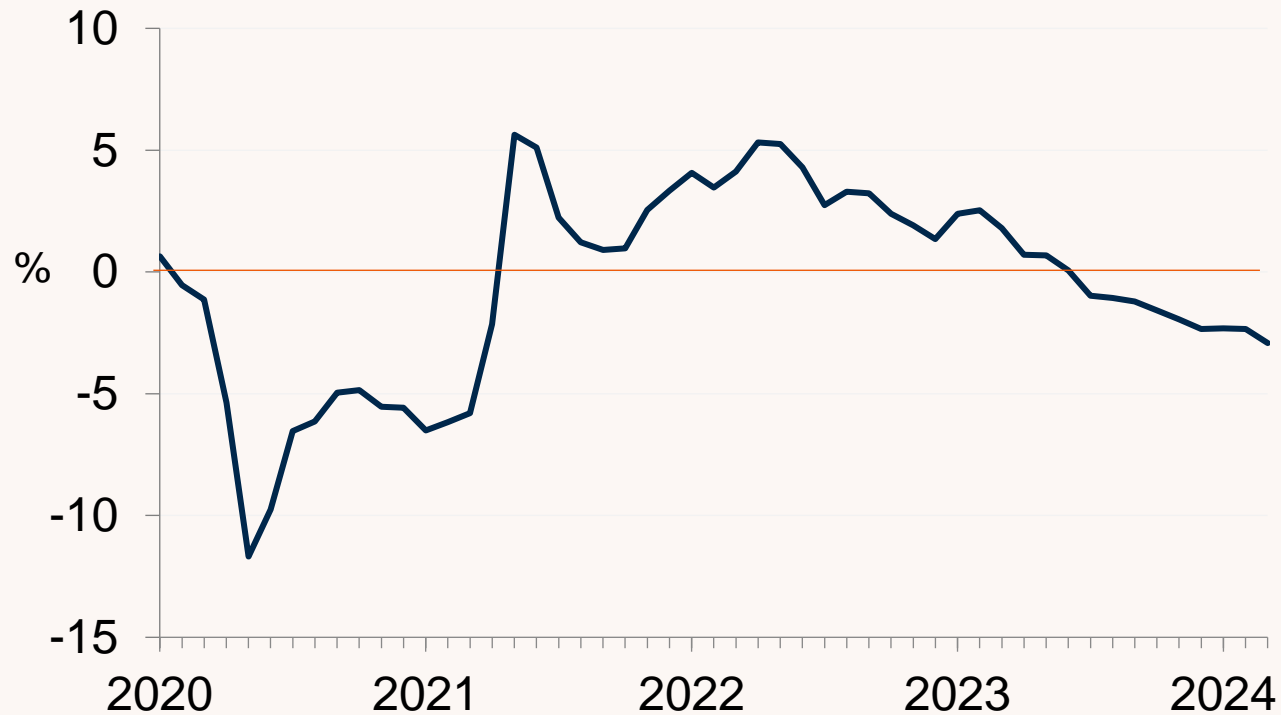

	2023	2024/1-3	3/2024
Yhteensä	-0,1	-2,5	-2,9

# Työllisyyskehitys heikkenee kaikilla aloilla ja etenkin Itä-Suomessa

## Toimialakohtaiset muutokset\*, %

	2023	2024	2/24	3/24
Teollisuus	+1,9	-1,6	-1,2	-2,4
Rakentaminen	-5,6	-10,0	-9,7	-10,8
Kauppa	-1,2	-1,9	-1,9	-2,0
Kuljetus	-0,3	-1,6	-1,0	-2,0
Majoitus ja ravitsemis	+1,4	-3,0	-2,0	-4,4
Tietotekniikka ja viestintä	+3,3	-0,2	-0,1	-0,9
Asiantuntijapalvelut	+3,1	-0,9	-0,7	-1,8
Hallinto- ja tukipalvelut	-1,3	-4,3	-4,1	-3,6
Terveys- ja sosiaalipalvelut	+4,0	-0,3	-0,8	-0,2

## Aluekohtaiset muutokset\*, %

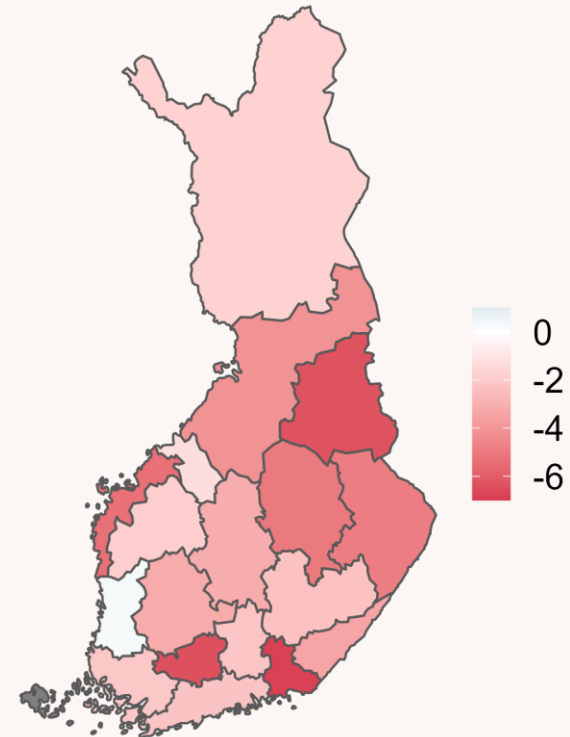

Lähde: Ilmarisen suhdanneindeksi 3/2024.

\* = Muutos edellisvuodesta.



# Yhdeksän eniten työllistävän toimialan indeksit

Lisäksi henkilöstövuokraus

# Teollisuus: työntekijämäärä laski yli 2 prosenttia

Työntekijämäärän muutos edellisvuodesta 2020-3/2024

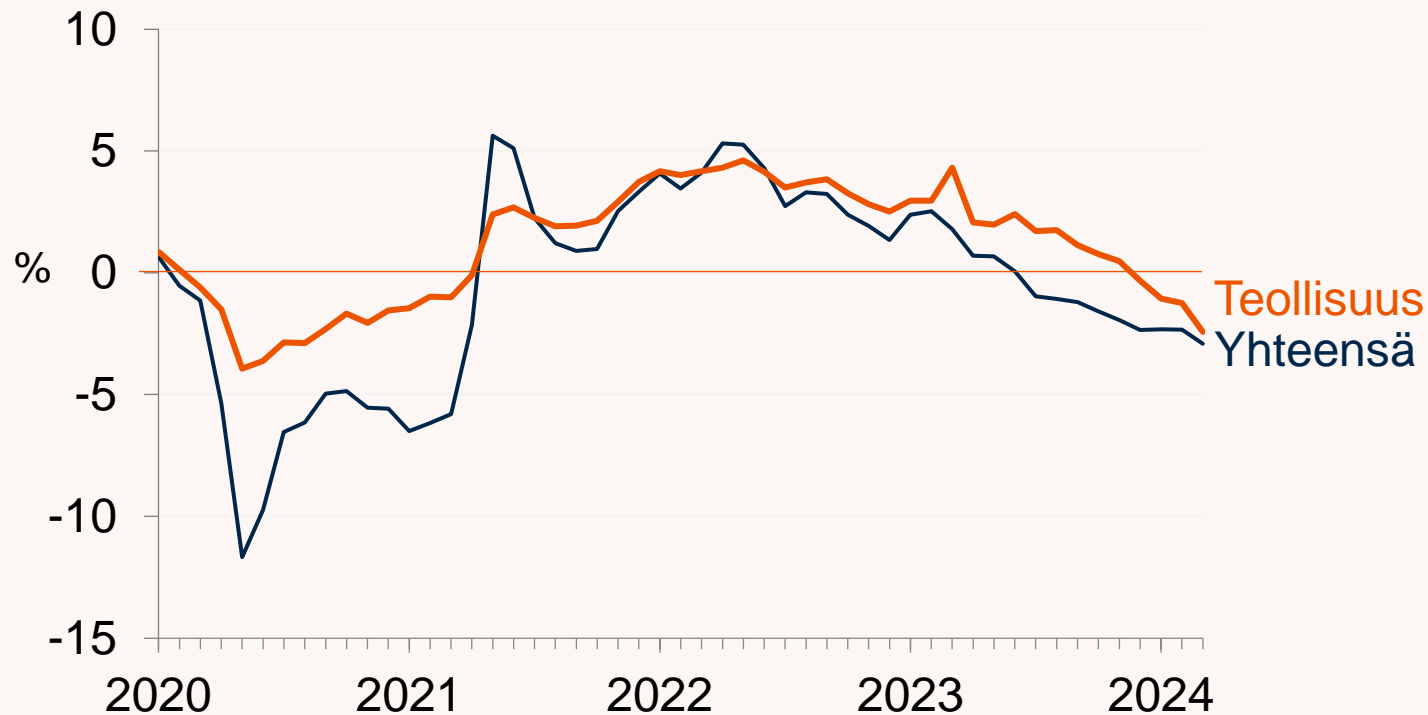

	2023	2024/1-3	3/2024
Teollisuus	+1,9	-1,6	-2,4
Yhteensä	-0,1	-2,5	-2,9

Lähde: Ilmarisen suhdanneindeksi 3/2024.

# Rakentaminen: työntekijämäärä laski yli 10 prosenttia

Työntekijämäärän muutos edellisvuodesta 2020-3/2024

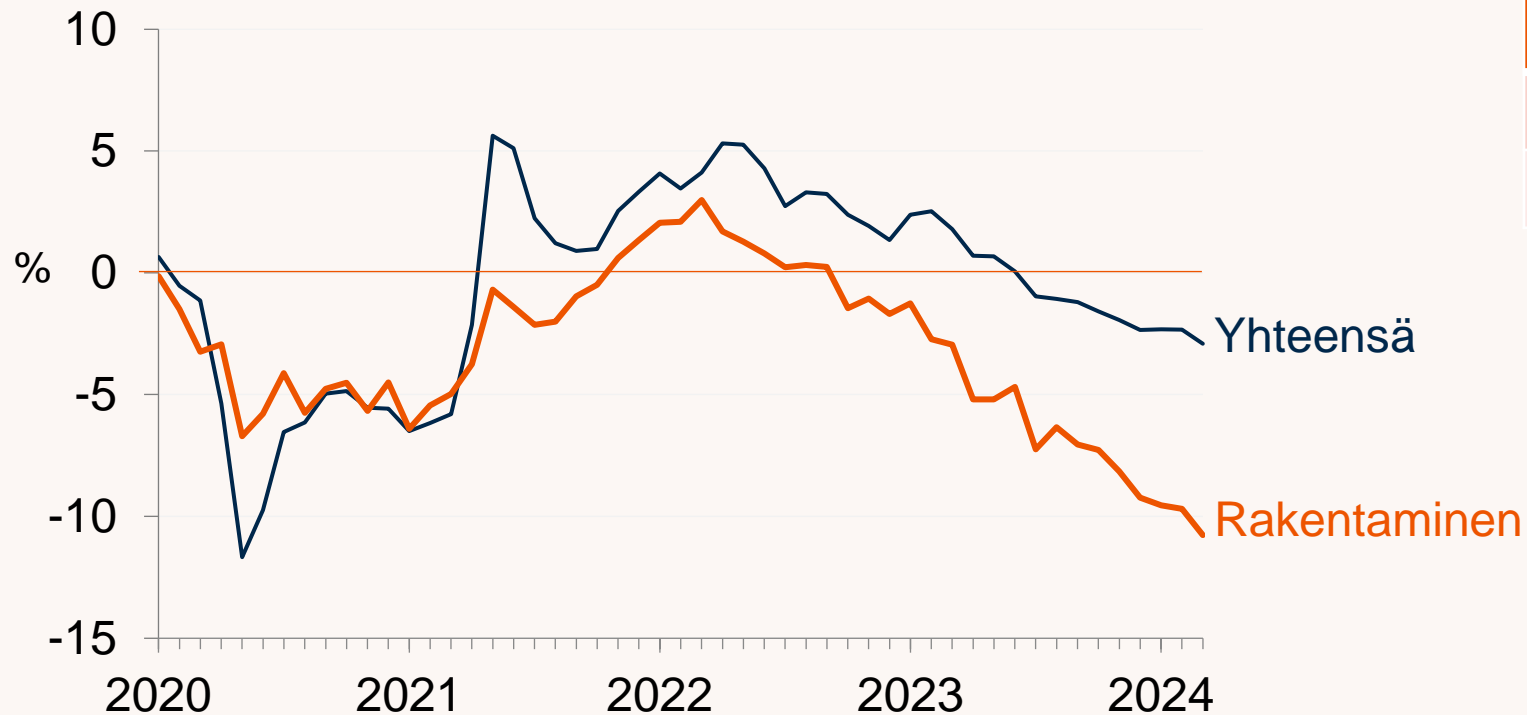

	2023	2024/1-3	3/2024
Rakentaminen	-5,6	-10,0	-10,8
Yhteensä	-0,1	-2,5	-2,9

# Kauppa: työntekijämäärä laski 2 prosenttia

## Työntekijämäärän muutos edellisvuodesta 2020-3/2024

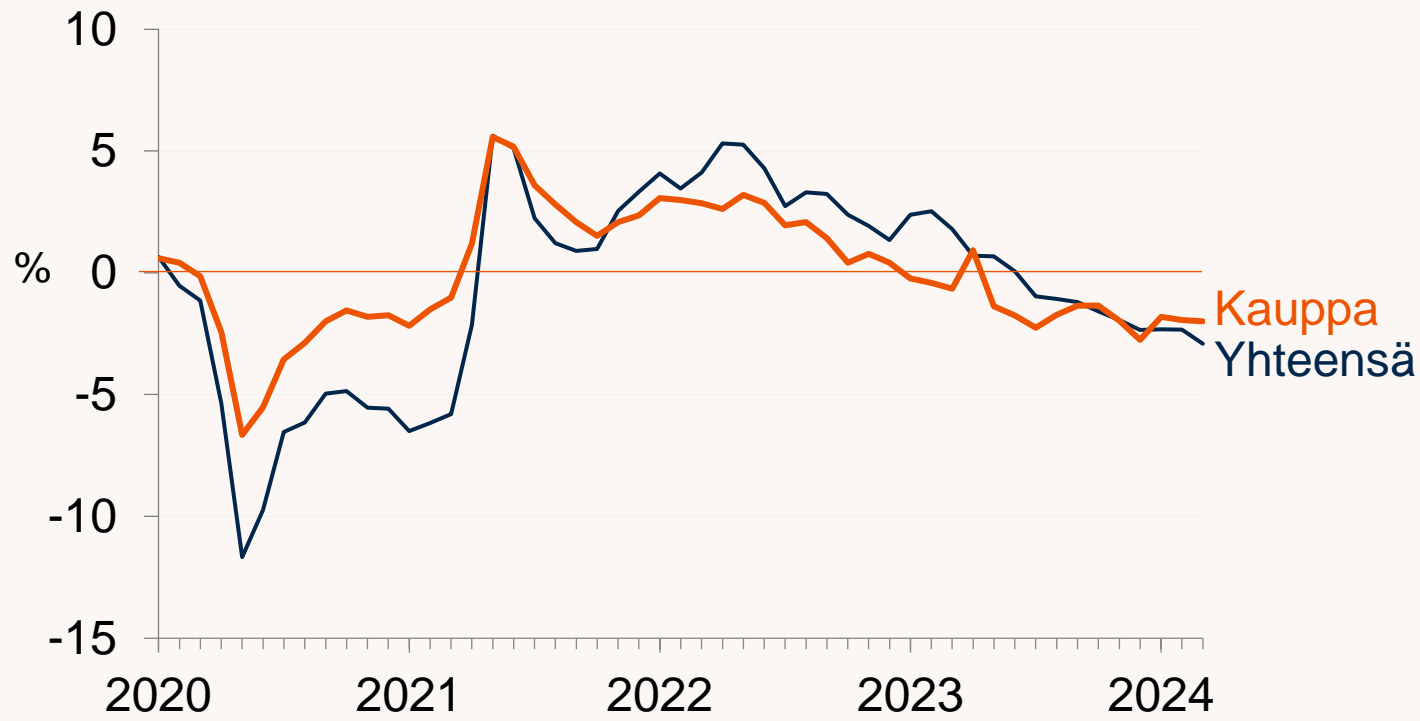

	2023	2024/1-3	3/2024
Kauppa	-1,2	-1,9	-2,0
Yhteensä	-0,1	-2,5	-2,9

Lähde: Ilmarisen suhdanneindeksi 3/2024.



# Kuljetus: työntekijämäärä laski 2 prosenttia

## Työntekijämäärän muutos edellisvuodesta 2020-3/2024

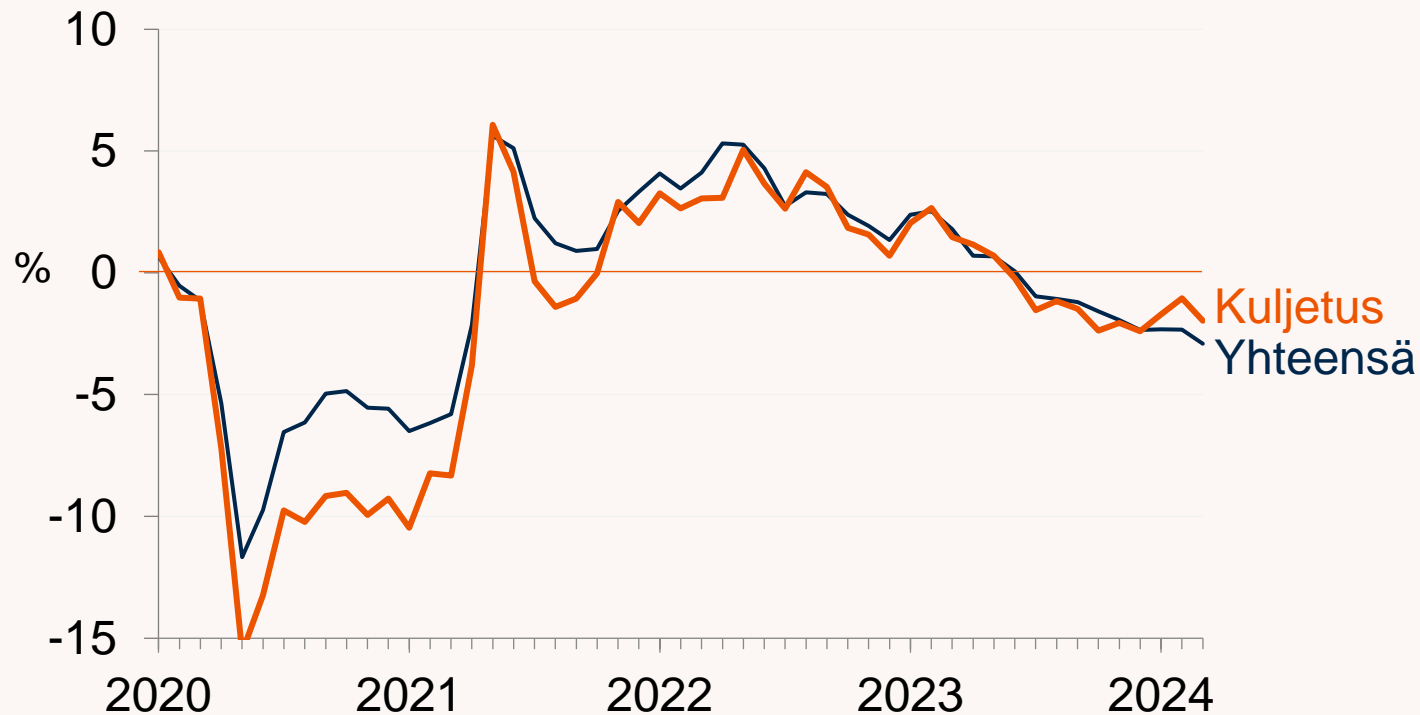

	2023	2024/1-3	3/2024
Kuljetus	-0,3	-1,6	-2,0
Yhteensä	-0,1	-2,5	-2,9

# Majoitus- ja ravitsemusala: työntekijämäärä laski yli 4 prosenttia

Työntekijämäärän muutos edellisvuodesta 2020-3/2024

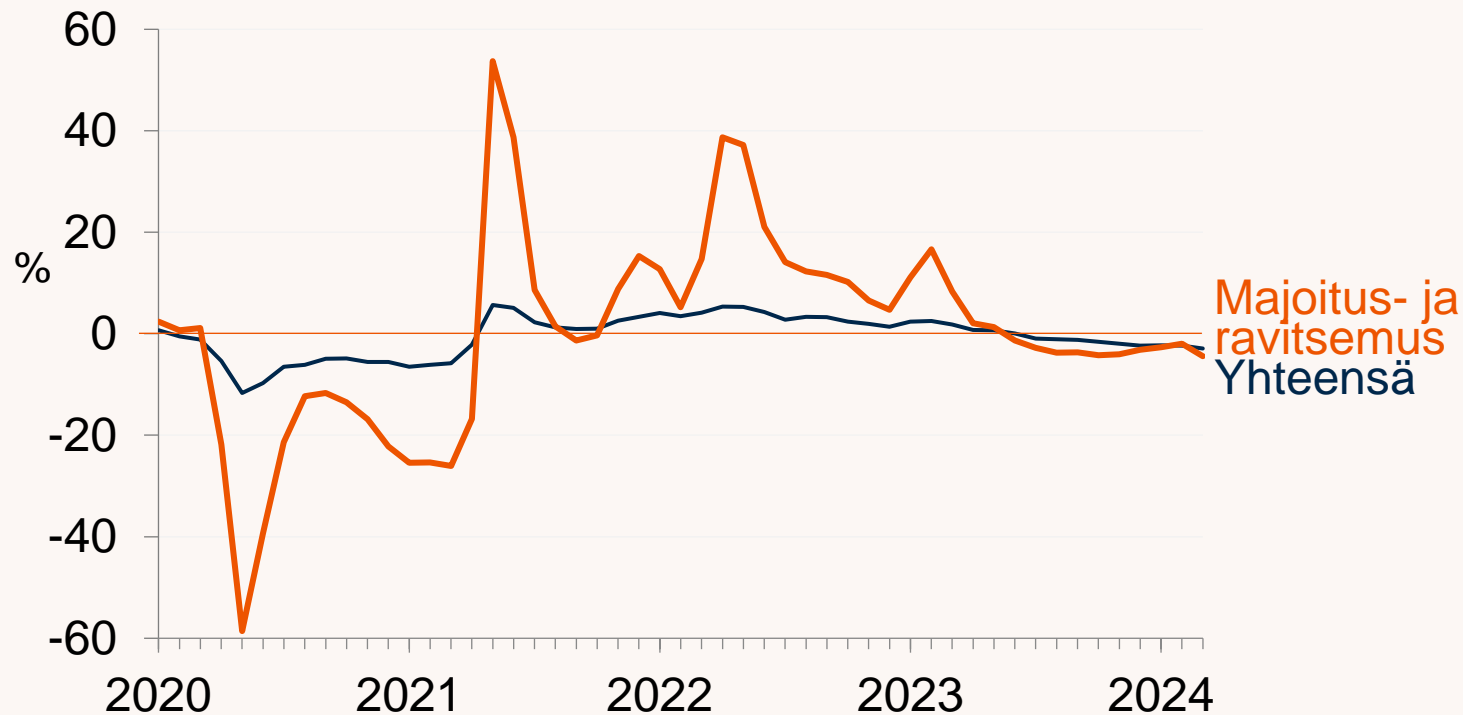

	2023	2024/1-3	3/2024
Majoitus- ja ravitsemus	+1,4	-3,0	-4,4
Yhteensä	-0,1	-2,5	-2,9

# Tietotekniikka ja viestintä: työntekijämäärä laski lähes prosentin

Työntekijämäärän muutos edellisvuodesta 2020-3/2024

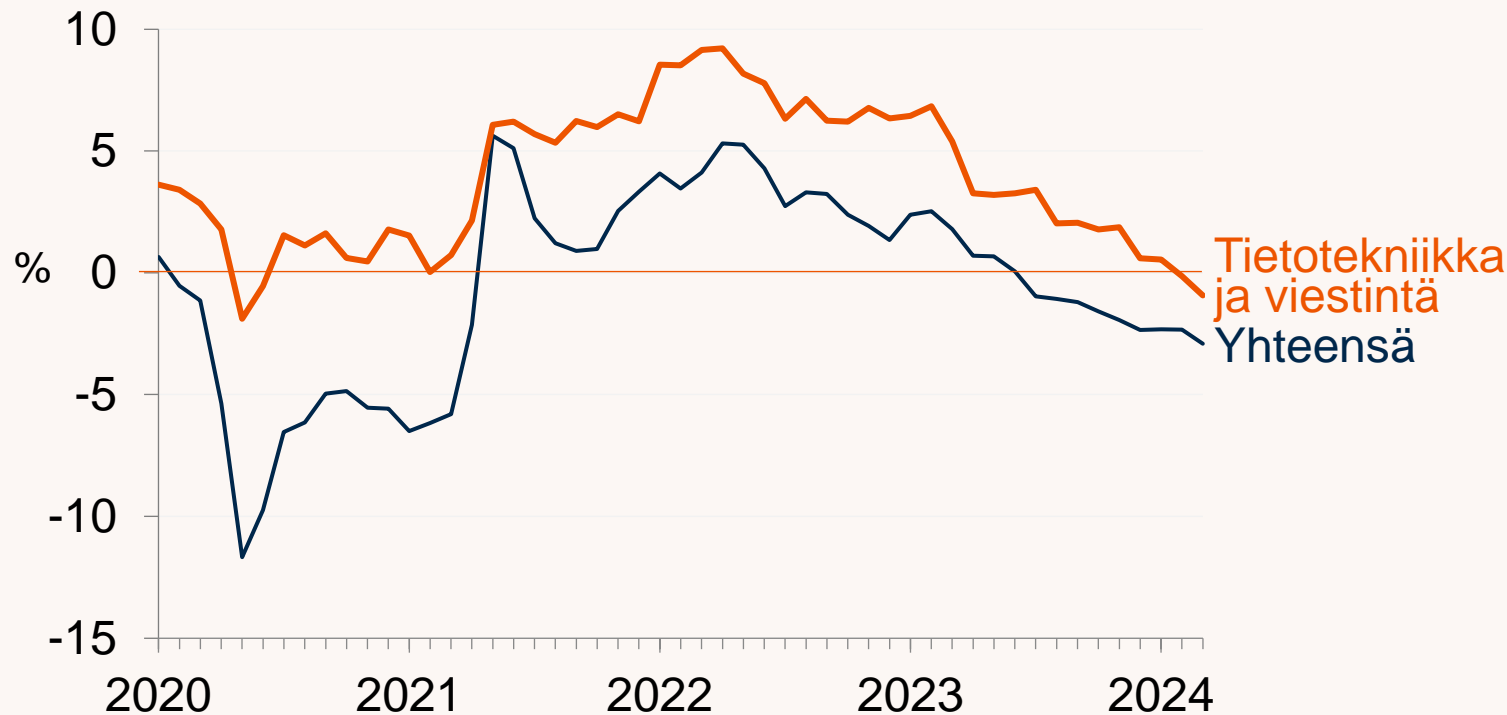

	2023	2024/1-3	3/2024
Tietotekniikka ja viestintä	+3,3	-0,2	-0,9
Yhteensä	-0,1	-2,5	-2,9

# Asiantuntijapalvelut: työntekijämäärä laski lähes 2 prosenttia

Työntekijämäärän muutos edellisvuodesta 2020-3/2024

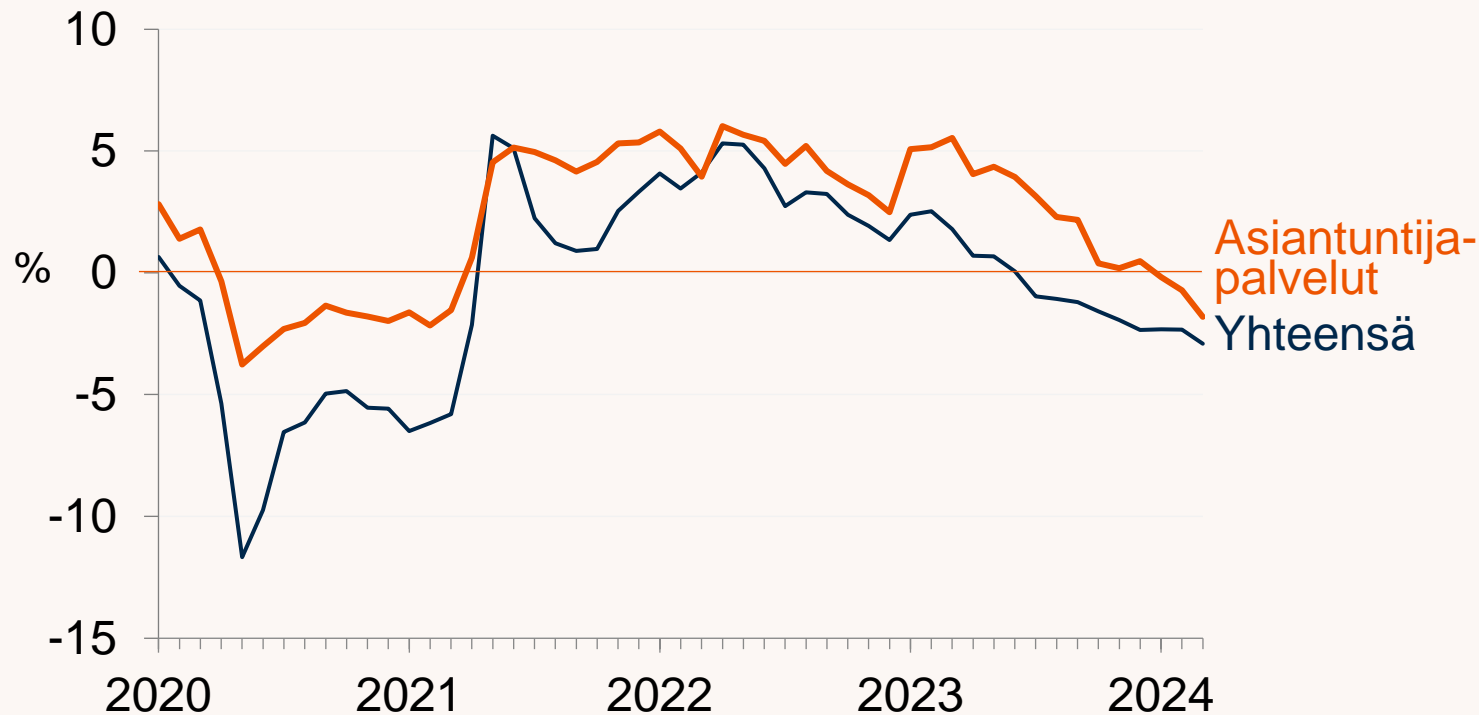

	2023	2024/1-3	3/2024
Asiantuntija-palvelut	+3,1	-0,9	-1,8
Yhteensä	-0,1	-2,5	-2,9

# Hallinto ja tukipalvelut: työntekijämäärä laski yli 3 prosenttia

Työntekijämäärän muutos edellisvuodesta 2020-3/2024

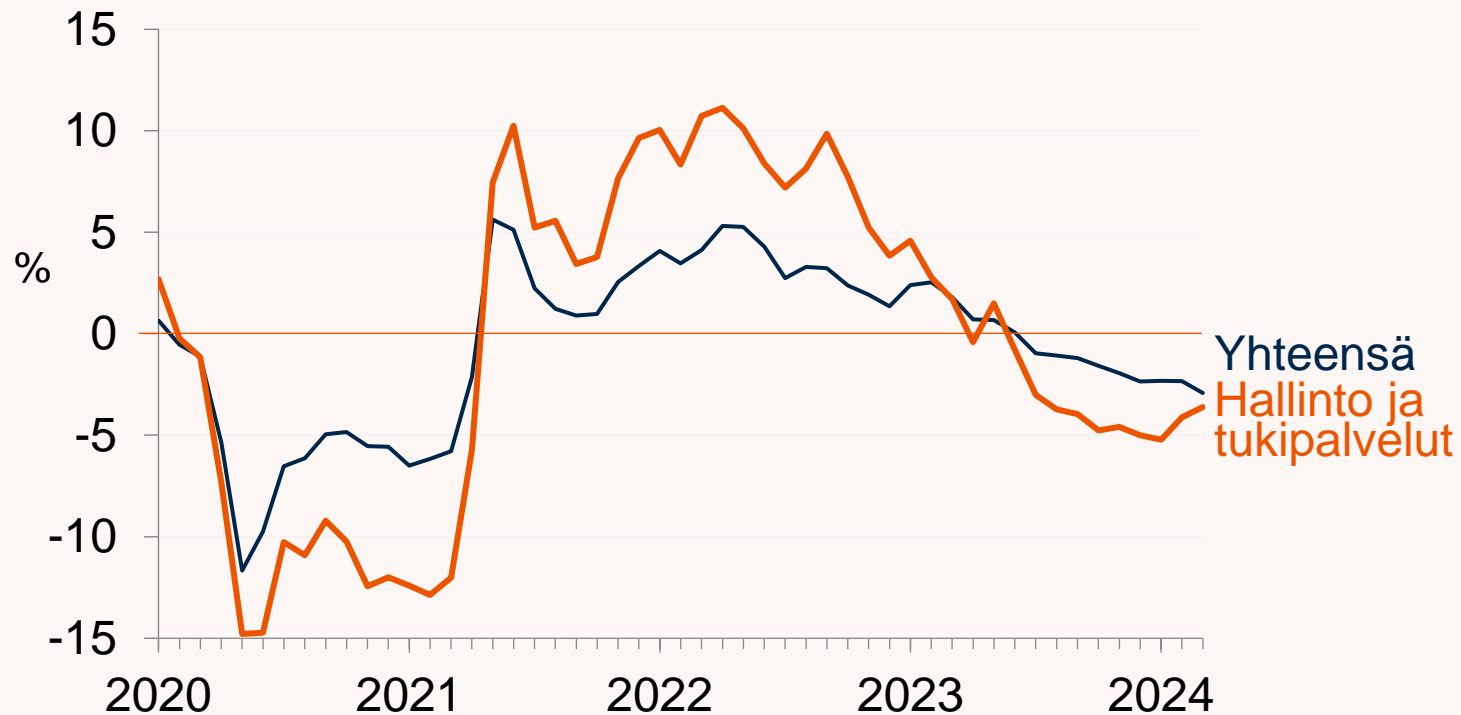

	2023	2024/1-3	3/2024
Hallinto ja tukipalvelut	-1,3	-4,3	-3,6
Yhteensä	-0,1	-2,5	-2,9

# Henkilöstövuokraus: työntekijämäärä laski yli 11 prosenttia

Työntekijämäärän muutos edellisvuodesta 2020-3/2024

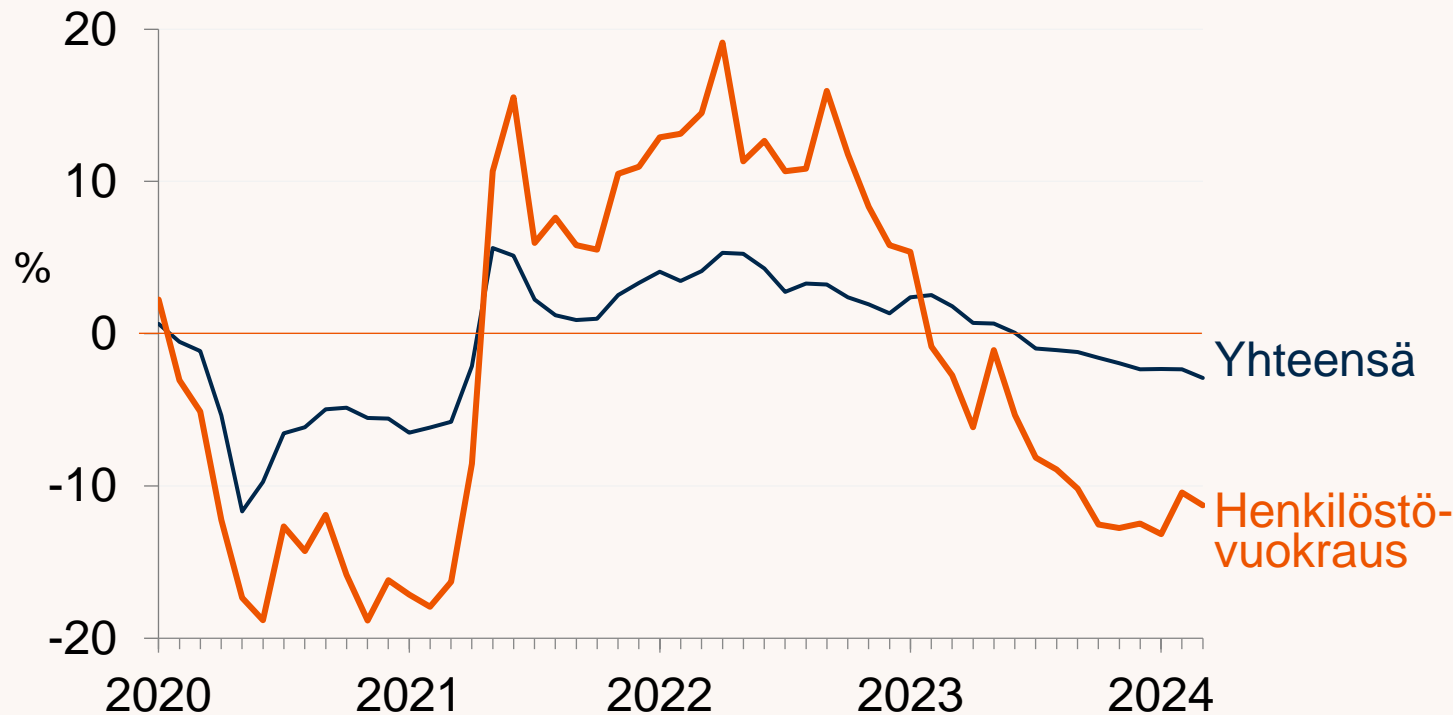

	2023	2024/1-3	3/2024
Henkilöstövuokraus	-6,3	-11,6	-11,3
Yhteensä	-0,1	-2,5	-2,9

# Terveys- ja sosiaalipalvelut: työntekijämäärä pysyi lähes ennallaan

Työntekijämäärän muutos edellisvuodesta 2020-3/2024

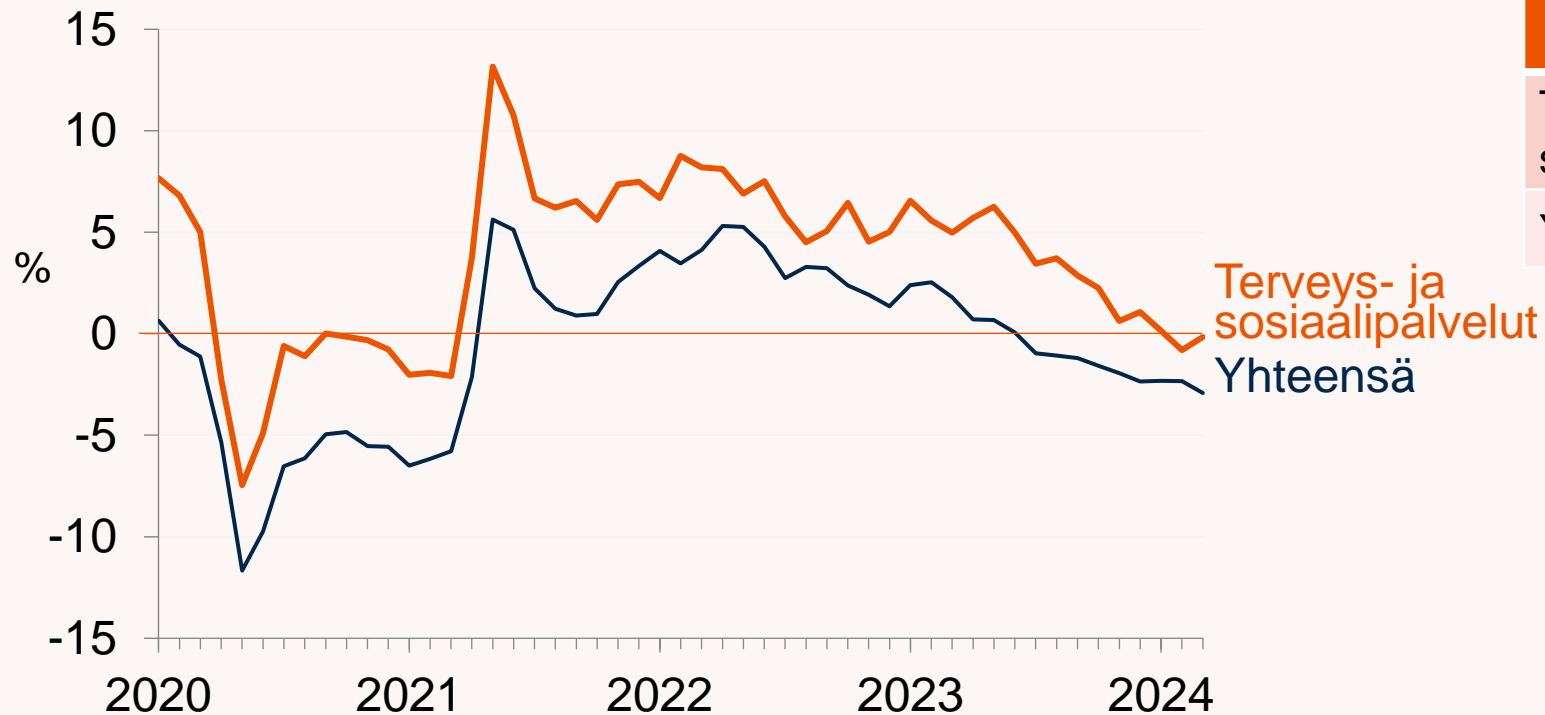

	2023	2024/1-3	3/2024
Terveys- ja sosiaalipalvelut	+4,0	-0,3	-0,2
Yhteensä	-0,1	-2,5	-2,9



# Alueelliset indeksit

Etelä-Suomi, Itä-Suomi, Länsi-Suomi ja Pohjois-Suomi



# Etelä-Suomi: työntekijämäärä laski yli 2 prosenttia

Työntekijämäärän muutos edellisvuodesta 2020-3/2024

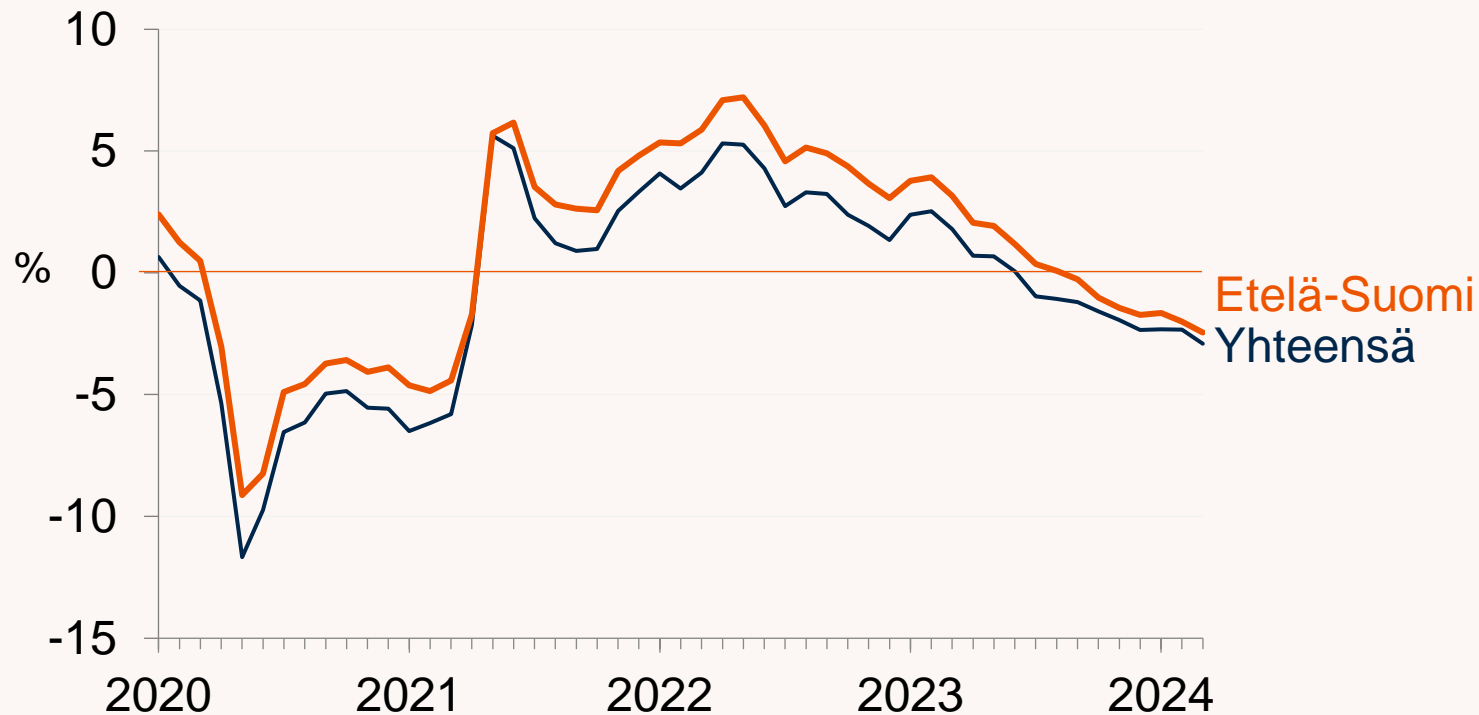

	2023	2024/1-3	3/2024
Etelä-Suomi	+1,0	-2,0	-2,5
Yhteensä	-0,1	-2,5	-2,9

# Länsi-Suomi: työntekijämäärä laski yli 2 prosenttia

Työntekijämäärän muutos edellisvuodesta 2020-3/2024

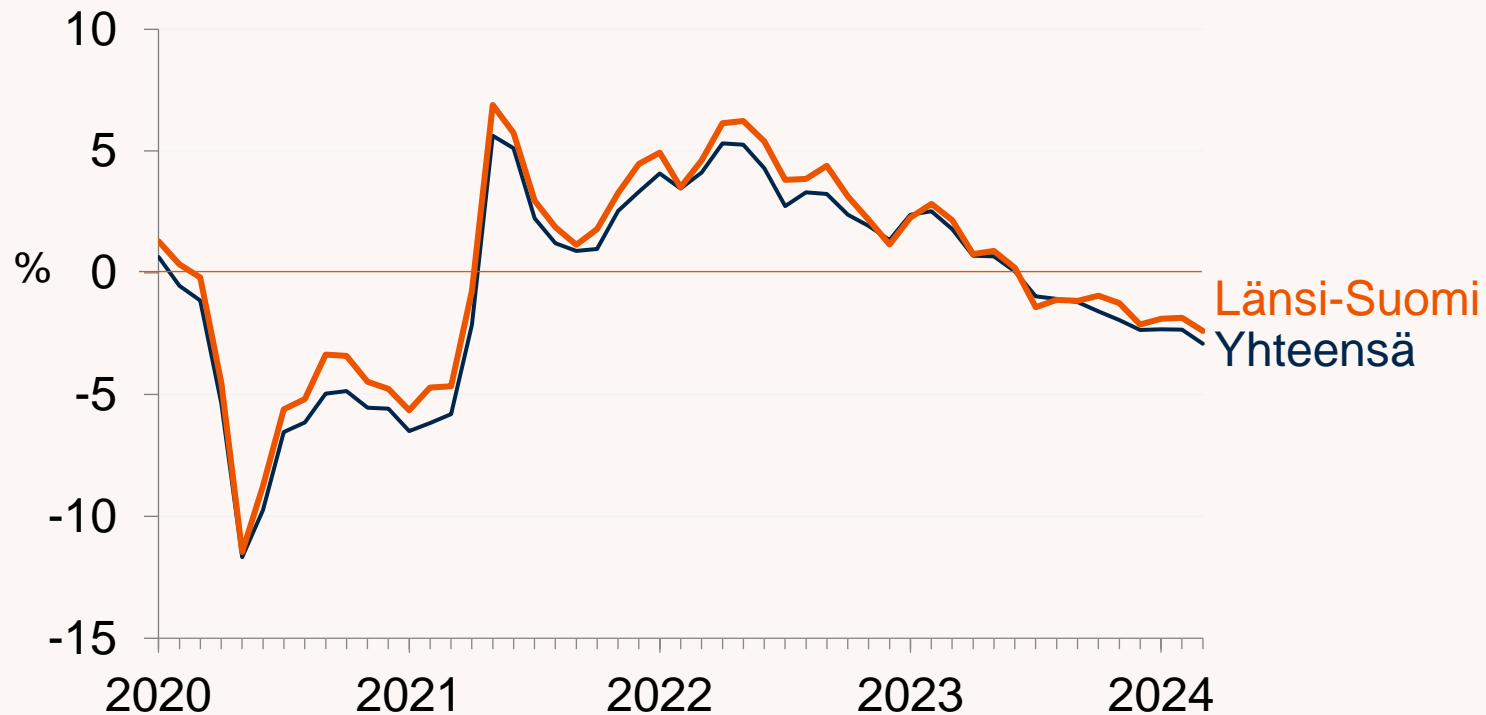

	2023	2024/1-3	3/2024
Länsi-Suomi	+0,1	-2,0	-2,4
Yhteensä	-0,1	-2,5	-2,9

# Itä-Suomi: työntekijämäärä laski yli 4 prosenttia

Työntekijämäärän muutos edellisvuodesta 2020-3/2024

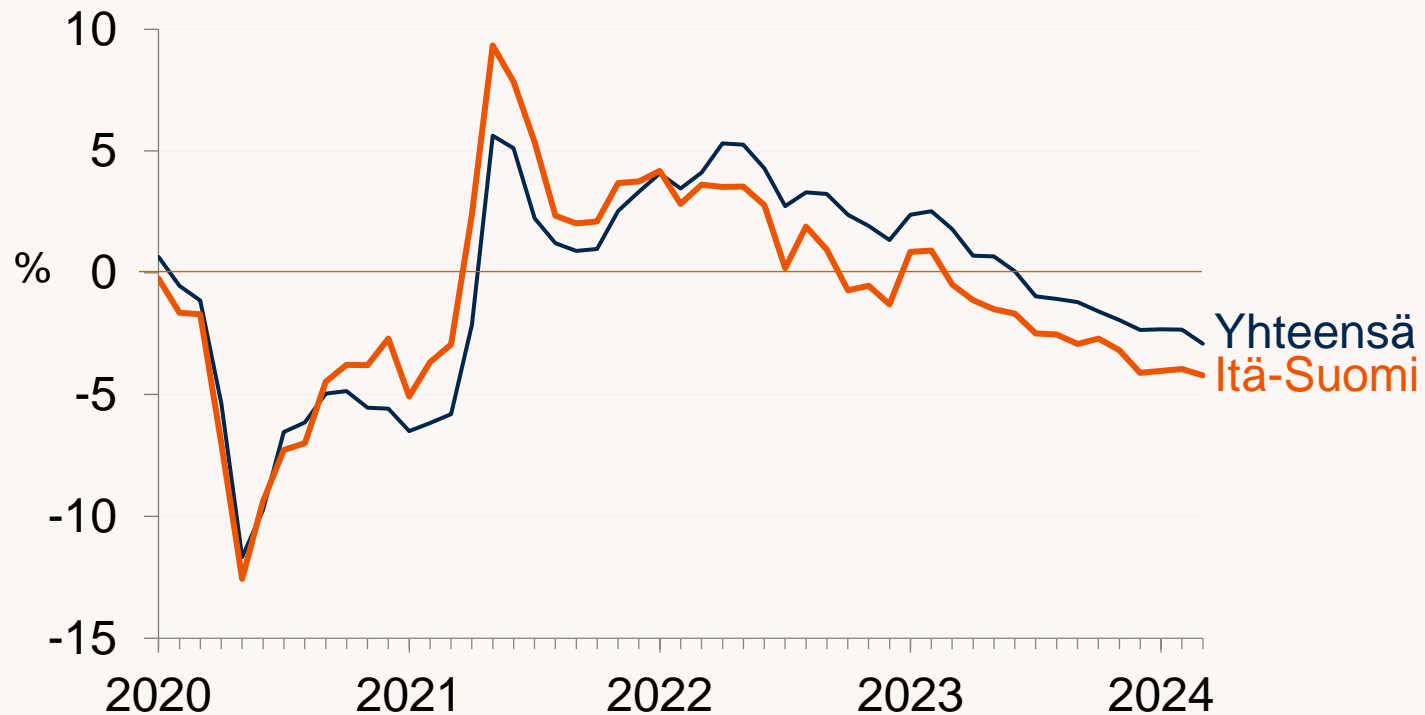

	2023	2024/1-3	3/2024
Itä-Suomi	-1,7	-4,1	-4,2
Yhteensä	-0,1	-2,5	-2,9

# Pohjois-Suomi: työntekijämäärä laski lähes 4 prosenttia

Työntekijämäärän muutos edellisvuodesta 2020-3/2024

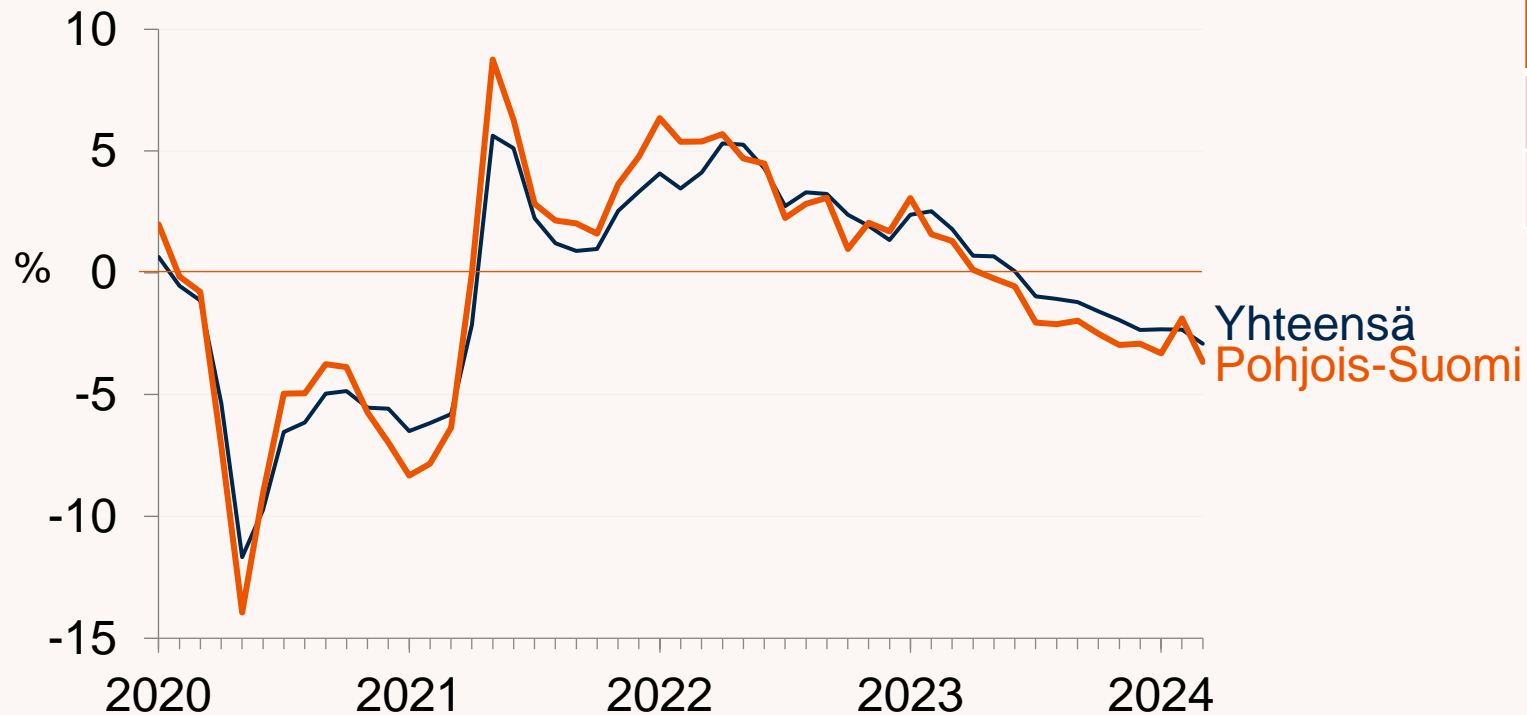

	2023	2024/1-3	3/2024
Pohjois-Suomi	-0,8	-2,9	-3,7
Yhteensä	-0,1	-2,5	-2,9

Varaudumme  
hyvään huomiseen.

ILMARINEN